夕刊
臺灣日日新報
四月一日

廊後の新廳舍に 高雄警備府開廳式
けふ高木司令長官迎へ

大東亞戰の勃發に伴ひ共榮圈の中核的地位を占めて一躍本土と南方圏との連絡中樞の基地たる重要性を擔ふに到つた臺灣に對して海軍では今回の勅令公布に依り高雄州高雄を以て要港となすと共に同市廊後に高雄警備府を新設することとなつたが、同警備府では新廳舍に高木警備府司令長官を迎へ一日午後三時より嚴肅なる開廳式を擧行、高木司令長官より職員一同に對して訓辭があつた

陸鷲、桂林を空襲
敵軍事施設に巨彈の雨

【廣東一日發同盟】重慶來電によれば我が陸軍航空部隊は三十一日午後又も桂林を空襲、敵軍事施設に巨彈の雨を降らせた

オロ灣を連爆

【リスボン三十一日發同盟】メルボルン來電＝日本航空部隊は三十日またもやニューギニアのオロ灣を爆撃し港灣施設に損害を與へた

太平洋敗戰に躍起
ルーズベルト連續會議

【ブエノスアイレス三十一日發同盟】ワシントン來電…ルーズベルトがイーデン…[illegible]

公債發行

[illegible]

國民政府還都三周年祝賀午餐會（御中央 高松宮殿下 立てるは祝辭を述べる東條首相）

絶大な軍事的價値
戰局一轉の鍵 ドネツ盆地（下）

[illegible]

出撃退守自在の地形

[illegible]

獨軍作戰の成功

[illegible]

所得税源泉課税法案も米下院否決

[illegible]

紐育で反ソ大會

[illegible]

敵船撃沈九十萬噸
三月中 デニッツ攻勢の大戰果

【ベルリン三十一日發同盟】[illegible]

東部戰線戰況

[illegible]

樞軸軍堅陣揺がず
チュニジア北部戰況

[illegible]

新發足の産業奉公會
本年度の事業計畫決定

[illegible]

大東亞省人事異動
大東亞各地公館を整備

[illegible]

日華兩國の一體化
大東亞戰完遂獻身
新任駐日蔡中國大使談

[illegible]

伊勃國境劃定 協定成立

[illegible]

ソ聯大使ハル會見

[illegible]

赤軍の損害甚大
戰死捕虜 六萬餘
スターラヤ・ルッサ 月餘の攻勢遂に中止

[illegible]

上海帝國大使館事務所機構改革斷行

[illegible]

開封、大同、唐山 三領事館人事

[illegible]

ロメル軍撤收成功
反樞軸軍の攻勢目標挫折

[illegible]

ベンガル州重大危機
非常大權を州知事掌握

[illegible]

印度政局行詰まり

[illegible]

航空無線通信施設 事務を航空局移管

[illegible]

在華治法撤廢 西國公使表明

[illegible]

人事

[illegible]

横須賀市市域擴張

[illegible]

小野田鐵道を買收

[illegible]

太田黒克彦著 鎌倉武士（最新刊）
谷馨著 歌集 妙高（最新刊）
豐田穣著 左手で畫く繪
文林堂双魚房

病の宿

せきずゐ カリエス 神經痛 骨炎 リウマチ

脳 脳病神經系統諸病
光明丸
顧成閣

腎臓疾患
危険なる尿毒症、高血壓に推賞せらる
アルワチン
日本藥品洋行

神經痛 ロイマチス剤 アトカルミン錠

腸
全國官公立病院御採用品
乳酸菌製劑
下痢、消化不良 腸カタル、便秘等
エンテロノン
日本藥品洋行

NISSEN
信頼に應ふ
ポレオン錠
「日染」錠
日本染料製造株式會社

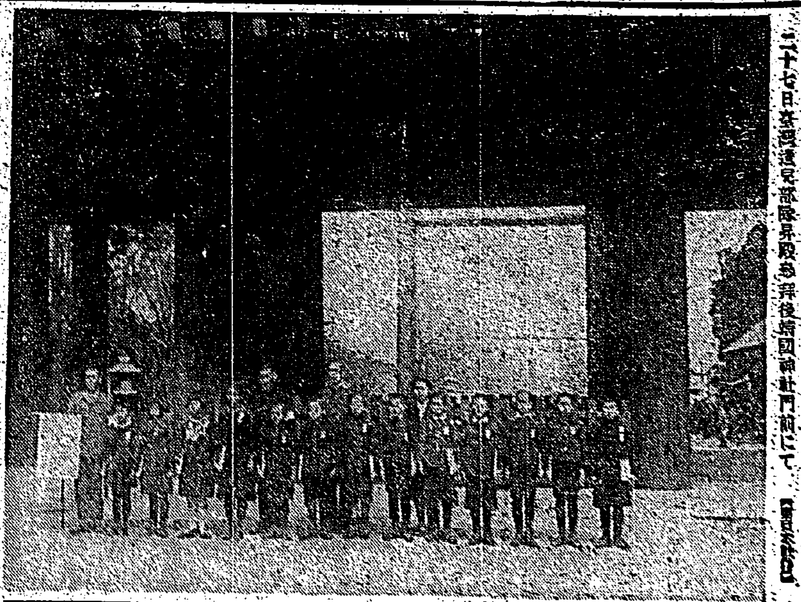
二十七日臺灣通信兵部隊兵員參拜後護國神社門前にて

張切る次代の若木 けふからヨイ子供
決戰下全島の入學式

義務教育實施欣ぶ
前總督小林大將より祝電

島都 警防團辭令交付式
警防魂の昂揚へ
南北初代團長抱負語る

戰時下責任は重
山下 岡田 兩警察署長所感語る

長谷川總督
あす基隆で增產戰士激勵

在天の靈鎭まりませ
治安の華、一千五百七十四柱
警察招魂祭嚴に執行

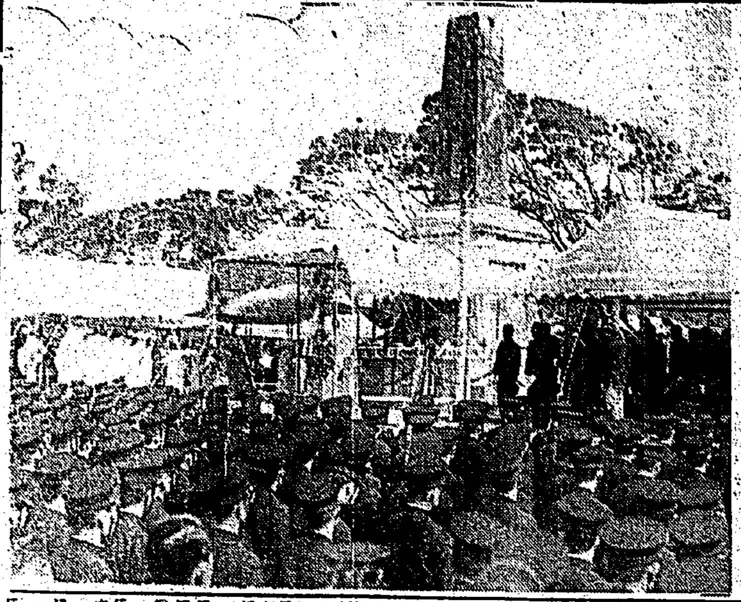

慶祝に湧き立つ汕頭
國府還都三周年の多彩な行事

高木司令長官送別會
官民參列盛大に擧行

藝能神奉戴祭 けふ臺灣演劇協會で執行

內地樺太間 速達郵便取扱ひ

中等學校長、視學官
第二次異動發令さる

燃ゆる銃後の赤誠
大口獻金續々軍司令部へ

靖國遺家族に臨時列車
鐵道省 靖國臨時大祭に對處

國民學校長異動

新任校長略歷

海洋訓練隊
七洋制覇 若き海國魂沸る
第三期入隊式を擧行

前臺北市長離任挨拶

臺北州文書課長に遠山氏

兵隊さん有難う

今夜の番組

明日の番組

本社馬公支局開設

新竹州花蓮港廳長赴任

厦門起點に華僑を
來厦の陳內政部長語る

反響

日本

後三國志 (62)
(出師の卷)
吉川英治作　矢野橋村畫

魚紋(四)

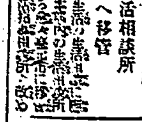

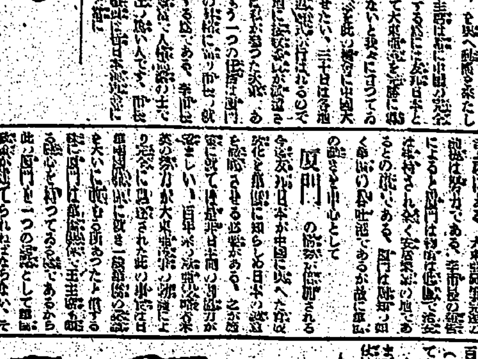

弊社取締役黑田秀博殿三月三十日永眠致候に付四月二日午前十一時より鹽糖本社齋場に於て遂弔式を執行可仕候
昭和十八年三月三十日
鹽水港製糖株式會社
鹽水港パルプ工業株式會社
臺灣生藥株式會社
新興產業株式會社

弊社社長黑田秀博殿病氣の爲め三月三十日急逝致候に付此段謹告仕候
昭和十八年三月三十日
臺灣農產工業株式會社

臺灣日日新報
本日夕刊共六頁

陸鷲、東部印度の敵航空基地を攻撃中

敵機廿撃墜破 敵船五撃沈破

【東京發至急報】大本營發表（四月一日十七時）帝國陸軍航空部隊は引續き東部印度に於ける敵航空基地及軍事施設を攻撃中にして三月廿六日より同三十日迄の状況次の如し

一、敵に與へたる損害（イ）廿六日モンドウに於て飛行機一機撃墜、軍事施設五ヶ所炎上、コックスバザー北方ティスカール島に於て一千噸級發送船一隻撃沈、五百噸級四隻大破

（ロ）二十七日コックスバザー及モンドウ攻撃に於ける戰果は既に發表せられたるが如し

（ハ）廿九日モンドウ及コックスバザーに於て飛行機六機撃墜

（ニ）卅日コックスバザー東方ラム飛行場に於て飛行機十二機撃墜、一機地上撃破、軍事施設九ヶ所炎上、モンドウ南方アレサンヨウに於て軍事施設及軍需品集積場爆碎

二、我が方二十七日以外損害なし

東印度敵基地虱潰し

[illegible]

東條首相滿洲國訪問

皇帝陛下の御機嫌奉伺 首腦部と親しく懇談

【東京發】情報局發表（午後三時四十五分）東條內閣總理大臣兼陸軍大臣は滿洲國 皇帝陛下の御機嫌を奉伺し同國の過去十ケ年間に於ける飛躍的發展を祝福し且つ大東亞戰爭勃發以來寄せられつつある全面的協力に謝意を表すると共に滿洲國首腦部と親しく懇談を遂げ併せて現地諸機關の狀況視察並に慰問を行ふため昨三十一日東京發本一日午後三時四十五分到着せり

【新京一日發同盟】東條首相の訪滿に關し滿洲國政府は一日次の如く發表した

弘報處發表（四月一日十七時）東條內閣總理大臣は三月三十一日東京を出發、一日奉天に立寄り本四月一日十五時四十五分新京に到着せり

[illegible]

日滿一德一心

[illegible]

久邇宮朝融王殿下

第○○聯合航空隊司令官に御轉補

【東京發】海軍省公表（四月一日）本日左の通り發令せられたり

海軍少將 朝融王

補第○○聯合航空隊司令官

[illegible]

御着任

[illegible]

海軍航空更に躍進

戶塚海軍中將謹話

[illegible]

東條首相

滿洲國の飛躍的發展

新京着 東條首相深甚の祝辭

[illegible]

蘭花大綬章の傳達を受く

[illegible]

畏し 皇帝陛下

御賜勳、御賜品の御沙汰

[illegible]

補高雄警備府司令長官 海軍中將 高木武雄

高雄警備府設置

司令長官に高木海軍中將親補

馬公には要港を存置

海軍省公表（四月一日十六時）[illegible]

大東亞戰完遂に邁進

高木高雄警備府司令長官談

[illegible]

高雄警備府設置の名譽に報いる決意

坂口高雄州知事談

[illegible]

督府文教關係異動

臺中高農、三師範校長等發令

[illegible]

國民政府新委員

中央政治委員會で決定

[illegible]

情報局異動

[illegible]

民間の知識經驗者を登用

審議室の構成

[illegible]

兩陸軍少年飛行兵學校長決定

[illegible]

人事

[illegible]

けふの官報

[illegible]

戰ひ拔かん大東亞戰
寶貴の保險
千代田生命

機械工業ハンドブック 前崎鉄一編
工業用語と略解
實用便覽
旋盤作業法
作業法手引
技工必携
知進社

文藝 四月號 改造社
日本人に就いて
叙事詩
ラーマーヤナ
良心を失ったアメリカ
水すまし・宇野浩二
「母の日」のことなど・尾崎一雄
夜の橋の上・新田潤

中央公論社新刊
日本經濟の基本動向 土屋清著
田中舘愛橘先生 中村清二著
日夏耿之介選集 日夏耿之介著
りつ女年譜 舟橋聖一著
哲學の立場
愛の一家
文章往來
幸福な家族

國文學評傳の良書 三省堂
日本文學史
大和時代
香川景樹
河村秀根
小林一茶
清少納言
明恵・寂蓮
正徹
慈圓
富士谷御杖
芥川龍之介
國木田獨步
橘成季
兼好法師
右京大夫・小侍從
頓阿・慶運

有斐閣新刊
昭和十六年度 公法判例評釋 美濃部達吉著
日本國體の理論
海商法研究 第六卷
支那幣制論（增訂版）
海事國際私法論

社說
人事の根本方針に就て
總力戰體制の要請に應へよ

南日本漁業發足へ
資本金五千萬圓 設立準備進捗す

爲替交易調整案要綱

內外價格の調整

學校林造成
六千町步を目標

小作料收受狀況報告を徵す

官民一致完全協力以て 理解·愛護·植林
愛林日を控へ 須田山林會長放送

奬勵金等五萬圓交付
第二次荷役增强期間設定

コプラの利用工業
優位性有つ臺灣で振興

南進青年と國語の修得

酒類級別及價格決定
四月一日より實施さる

林產、地下資源開發へ
新竹州二橋梁の架設急ぐ

臺灣小麥は良好
新品種普及に期待大

電氣工事業者統制
一日正式指令發す

米穀輸送組合發會式

商況(一日)
東京短期取引
東京長期清算取引
大阪短期日步
東京銀行貸株
東京國債前場
島內株仲値表

朝日新聞選書
六皇山田長政 村上直次郎
華僑襍記 今村英生
朝日新聞社發行

建築科講義錄
土木科講義錄

最新除倦覺醒劑
新發賣
錠 ヒロポン
「試製特許」
本劑は d-1-Phenyl-2-methylamino-propan の塩酸塩であつて、次記の如き未だ曾つて知られざる特異なる中樞性興奮作用を有し、倦怠除去、睡氣一掃に著しき效を奏し、學界、產業界等あらゆる方面に異常なる注目と愛用を喚起しつゝある最新劑である。
作用
一、本劑は強力なる中樞神經興奮劑として精神的及び肉体的活動を著明に亢進し判斷力、思考力の增加さ休力、作業能の昂揚を來す。
二、疲勞を速かに除去し、又沈鬱、不安を一掃し、元氣を恢復し、氣分を爽快にする。
三、特異にして強度の睡眠除去、覺醒作用があり、不快感の少しもない不眠狀態をきたす。
適應症
一、過度の肉體及び精神活動時
二、徹宵、夜間作業、その他睡氣除去を必要とする時
三、疲勞、倦怠、眠氣時
四、各種憂鬱症
大日本製藥株式會社

錠 ルーベリ
強力
あらゆる化膿症
急性慢性淋病に
內服短期治療法
淋病は從來の洗滌療法では殆んど共効がなく疼痛や排膿は減じても淋糸の消失は容易でない
製造發賣元 竹村製劑所

ぜん息·神經痛や
中風·高血壓
不治でない
「原因」から治療する
今津博士の新しい療法

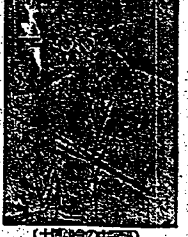

國土防衛の劃期的態勢成る

歷史の幕閉づ 基隆消防組
防衛團、壯丁團解散式

勤續者を表彰

安藤搖氏

今日の映画と演藝

告
今般臺灣總督府ノ御命令ニヨリ弊社主催ノ下ニ本島ニ於ケル電氣工事業者統合...

國土防衛の劃期態勢成る

島都警防團結成式

決戰下、鐵石の信念敢闘

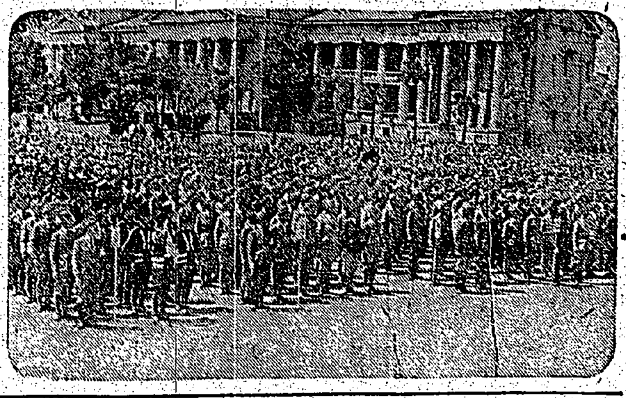

宣誓文

一、我等警防團員は國體の本義を體して滅私奉公の誠を致し
二、我等警防團員は規律を嚴守して協同一致の實を擧げ
三、我等警防團員は技術を磨き任務に邁進し以て國防の向上を圖る

義勇克く身命挺し

危難に當る美風涵養

總督告辭

勇猛以て任務達成

軍司令官祝辭

令旨畏み新發足

新竹警防團晴れの結團式

花蓮港警防團結成式

明三日神武の佳節

祈願祭、講演會を開催

大東亞戰爭完遂祈願祭

米英擊滅起ちて止まむ大講演會

空に陸に海に萬全の處置

梁井臺北州知事訓示

歷史の幕閉づ 基隆消防組

防衛團、壯丁團解散式

新竹

臺中

高木警備府司令長官新裝成る廳舍へ

馬公を出發

澎湖の重要性不變

勇猛なる高木司令長官談

現校舍で授業　臺中商業學校

高々度航空醫學に

藤田 西崎 兩軍醫尊き殉職

首相表彰狀、胸像贈らる

清水學長談

西崎警虎中尉略歷

藤田大尉略歷

研究の成果甚大

安藤榮氏談

基隆の警察招魂祭

十八柱を懇ろに弔ふ

警察招魂祭　花蓮港で執行

勤續者を表彰

絢爛觀衆を魅了

創立一周年藝能祭典劇大會

農事組合專任職員を錬成

熱地農業技術員の入所式

債券當籤番號

士林演劇隊で獻金

明朗美術展覽會

ナリス 粉白粉

ラヂオ

第二放送

第二回決算公告　文山農產工業株式會社

第三回決算報告　臺灣農園殖產株式會社

第二回決算公告　日光商行

第三回決算公告　平鎮茶業株式會社

第五回決算報告　臺灣日本ペイント株式會社

今日の映畫 大世界 台劇 新世界 芳乃館 芳明館 城南映劇 萬華劇場 台北合同興業株式會社

基隆の映畫

今日の休演 國際館 休館仕り候

高雄競馬　四月三日 十一日 十二日 十八日 四日 十九日　高雄州畜產會

南方語學講習會　主催 臺灣南方協會　會場 臺北市表町一ノ二 臺灣南方協會　期間 自四月十日 至九月三十日　資格 國民學校高等科卒業以上及初級修了者　種別 晝間ノ部 夜間ノ部　申込締切 四月九日正午迄

講習生募集　男女 南進青年養成講習會　臺北事務員養成講習所

民事、刑事、法律事務　辯護士 古山春司郎

告　御需用者各位　臺灣電力株式會社

腕カバー 染色各種　資木博正　草具製造所

海南島行職員募集　國際電氣通信株式會社

華僑襍記　今村莖

父杉山宇太郎儀豫而病氣加療中ノ處養生不相叶三月三十一日午後八時三十分死去致候此段謹告仕候
男 杉山房太郎　松尾光二　高野福次　今井直治　奉公班一同

敵侵入寸土も許さず 國土防衛の使命達成

臺南市警防團結團式

決戰防衛の充實强化

高雄市警防團結成式

"治安維持に盡せ" 臺中市警防團結成式

嘉義郡下警防團結成式

嘉義市結成式

屛東市結團式

宜蘭郡下警防團結成式

卄子街警防團結成式

埔里街警防團結成式

白衣勇士、出征軍人遺家族慰安會

虎尾郡賞賜物件傳達式

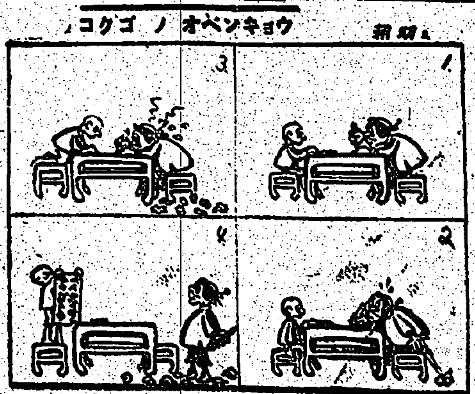

私も皇國民 おさなごころのこの熱心さ

（皇民奉公會新竹州支部の漫畫幻燈）

「同胞の仇を討つのだ」 三少年若鷲に合格

高雄商業學校の譽れ

上木・佐藤・雪野

高雄州參事會

愛林の奬勵徹底

花蓮港林業組合 愛林日催し

白衣勇士慰問演藝會

羅東郡殉職警官慰靈祭

瑞穗庄堆肥增產品評會褒賞授與式

青年學校指導者講習會

校工技術習得の爲上一千圓寄附

日本アルミ社會

羅東郡國民貯蓄好成績

赤誠の獻金

軍司令部(昨二) 國防獻金 一〇、〇〇〇圓

新竹市 三峽街 苗栗郡

戰ふ本島農村の凱歌

多收競作會の審査報告（一）

總督府農業試驗所長

水稻多收穫競作會

大いなる祭 (105)

中野實作 三芳悌吉畫

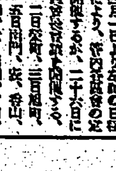

パイロット 萬年筆 戰力增强

健康鍛錬 快通・快腦

故にイーストの服用を奬む

イースト

チーゼル ヤンマー エンジン

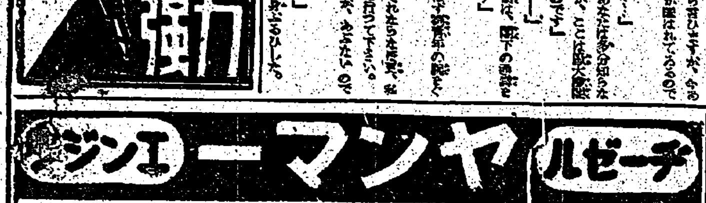

S型 H型 D型 DH型

山岡內燃機台北支店

肺病ろく膜に

全快者の告白 專門藥 臺灣

中風藥 胃腸劑 治淋劑 驅毒劑

吉田ドラッグ

家庭欄 女事務員 求人 寫眞 齒科 香港 マニラ 昭南 ビル 海南 事務員 見習 炊事 外務 技藝 福迫 アザ 遠藤 讓店 住居 住宅 醬油

家政婦 產婆 犬猫 印畫 中古カメラ レコード ラジオ 梅肉エキス 引越 陸上 京染 更生 玄米 夏物 冷藏 特許 刀劍 結婚 萬年 毛深